

Grupo Módulos  
55 11 4433.3200  
vendas@grupomodulos.com.br  
www.grupomodulos.com.br



## Atualização dos Sistemas Grupo Módulos – Versão 2.633

Segue o informativo sobre a nova versão e as últimas alterações dos sistemas Grupo Módulos, disponível em nosso [site](#). Em caso de eventuais dúvidas contate-nos através dos telefones **(0xx11)4433-3200** São Paulo e Região, **(0xx12)3500-0640** São José dos Campos e Região, **(0xx15)3500-0551** Sorocaba e Região, **(0xx19) 3500-0970** Campinas e Região, ou via e-mail [contato@grupomodulos.com.br](mailto:contato@grupomodulos.com.br).

## Folha de Pagamento

**(Arquivos / Gerador de Relatório de Empresas )** → A partir desta versão é possível escolher a orientação entre Retrato e Paisagem na emissão e/ou impressão dos relatórios criados.

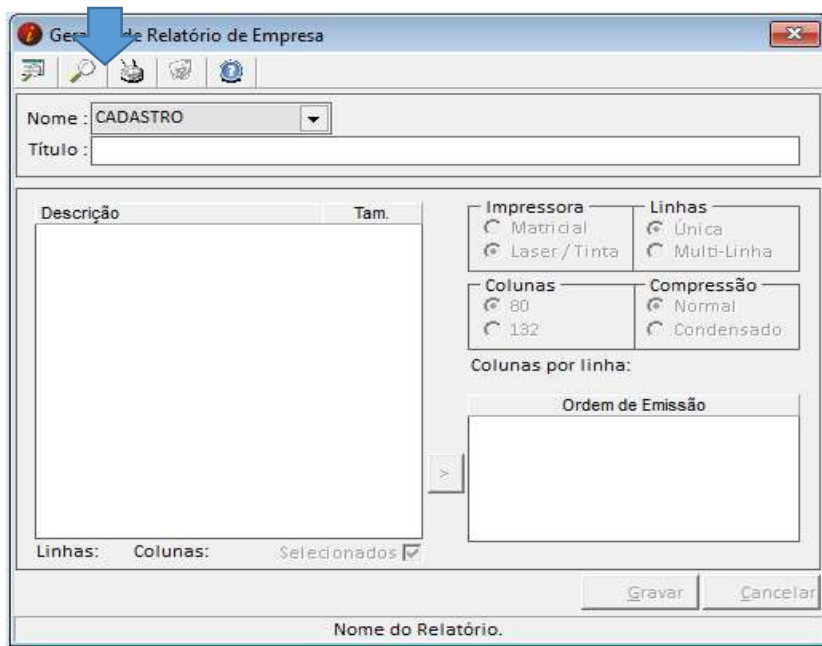

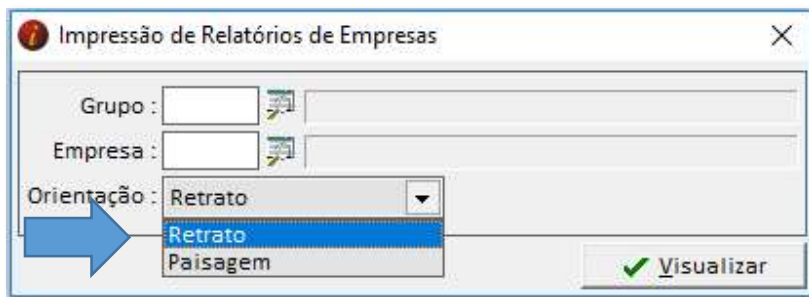

## Escrita Fiscal

**(Lançamentos / Notas de Produtos )** → Nesta versão foram inseridos os novos tipos de fretes: Transporte Próprio por conta do Remetente e Transporte Próprio por conta do Destinatário, conforme A Nota Técnica 2016.002 - v 1.20 (atualizada em 31/05/2017) que entrará em vigor na NFe a partir de 02/10/2017.

Cliente :	<input type="text"/>
CPF / CNPJ :	<input type="text"/>
Frete :	CIF(Remet.)
Munic. Fato Ger. :	CIF(Remet.) FOB(Destin.)
Chave da NFE :	Terceiros
Observações :	Sem Frete
	Próprio ( R )
	Próprio ( D )
Observações	

**(Lançamentos / Notas de Produtos )** → Nesta versão foi inserido o campo: Valor ICMS Desonerado.

Utilizáveis	Icms InterEstadual / FCP	Ressarcimento de Icms
Percentual Provisório de Partilha :	<input type="text" value="0,0000"/>	
Valor ICMS Interestadual UF Destino :	<input type="text" value="0,00"/>	
Valor ICMS Interestadual UF Remetente :	<input type="text" value="0,00"/>	
 Valor ICMS Desonerado :	<input type="text" value="0,00"/>	

**(Utilitários / Alteração de Base de Tributação)** → Foi incluído nesta versão o novo filtro: “Produtos”, para a alteração da base de tributação dos lançamentos fiscais.

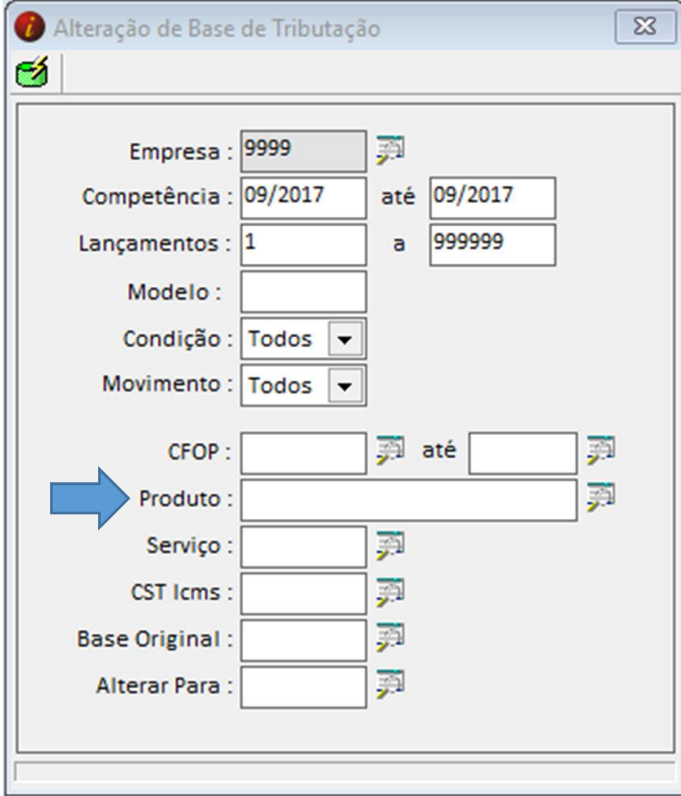

Empresa :	<input type="text" value="9999"/>	
Competência :	<input type="text" value="09/2017"/>	até <input type="text" value="09/2017"/>
Lançamentos :	<input type="text" value="1"/>	a <input type="text" value="999999"/>
Modelo :	<input type="text"/>	
Condição :	<input type="text" value="Todos"/>	
Movimento :	<input type="text" value="Todos"/>	
CFOP :	<input type="text"/>	até <input type="text"/>
 Produto :	<input type="text"/>	
Serviço :	<input type="text"/>	
CST Icms :	<input type="text"/>	
Base Original :	<input type="text"/>	
Alterar Para :	<input type="text"/>	

## Contábil

**(Relatórios / DRE (Via Configurador) →** A partir desta versão é possível escolher o Regime/Modelo do DRE a ser visualizado e/ou impresso, ou seja é possível configurar mais de um DRE para uma mesma empresa.

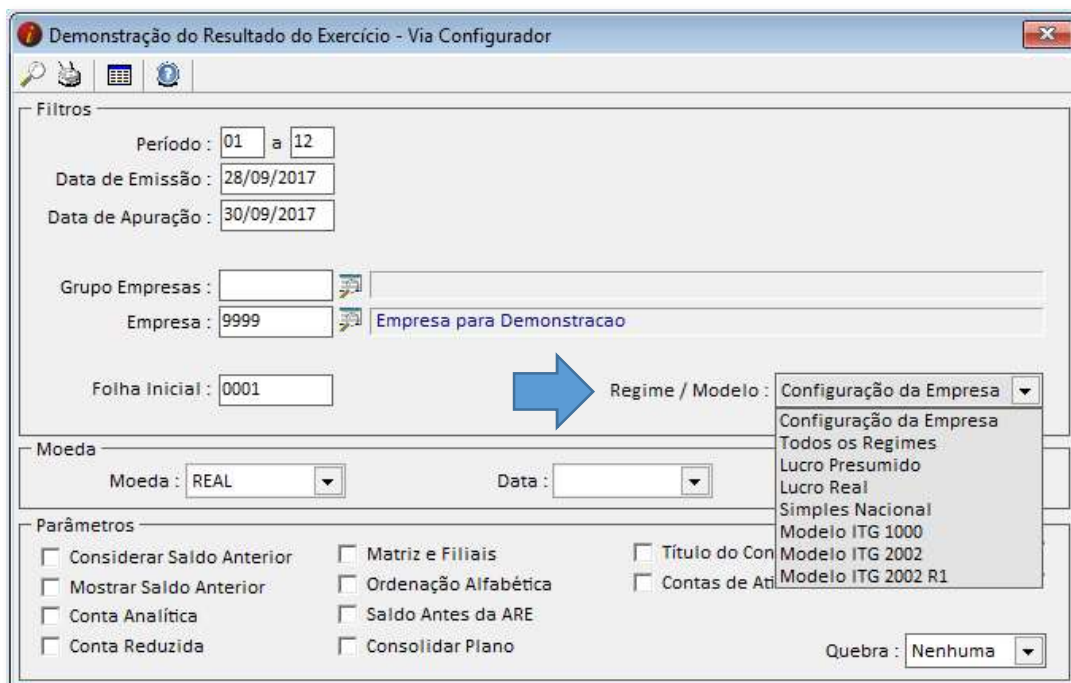

**Demonstração do Resultado do Exercício - Via Configurador**

**Filtros**

Período : 01 a 12  
Data de Emissão : 28/09/2017  
Data de Apuração : 30/09/2017

Grupo Empresas :   
Empresa : 9999 Empresa para Demonstracao

Folha Inicial : 0001

**Regime / Modelo :** Configuração da Empresa

- Configuração da Empresa
- Todos os Regimes
- Lucro Presumido
- Lucro Real
- Simples Nacional
- Modelo ITG 1000
- Modelo ITG 2002
- Modelo ITG 2002 R1

**Moeda**

Moeda : REAL Data :

**Parâmetros**

<input type="checkbox"/> Considerar Saldo Anterior	<input type="checkbox"/> Matriz e Filiais	<input type="checkbox"/> Título do Con
<input type="checkbox"/> Mostrar Saldo Anterior	<input type="checkbox"/> Ordenação Alfabética	<input type="checkbox"/> Contas de Ati
<input type="checkbox"/> Conta Analítica	<input type="checkbox"/> Saldo Antes da ARE	
<input type="checkbox"/> Conta Reduzida	<input type="checkbox"/> Consolidar Plano	

Quebra : Nenhuma

**(Ativo Permanente / Ítems) →** Nesta versão foram incluídos os seguintes campos na aba CIAP-Entrada: ICMS ST, ICMS Frete, ICMS Diferencial de Alíquota.

CIAP - Entrada	CIAP - Saída	CIAP - Outros Créditos	Contabilização	Créditos Pis/Cofins	Contas	Variação Taxa Anual
Fornecedor : <input type="text"/>	<input type="text"/>				Produto : <input type="text"/>	Ordem : <input type="text"/>
Data Emissão : <input type="text"/>	Nota Fiscal : <input type="text"/>	Série : <input type="text"/>	Modelo : <input type="text"/>	Chave : <input type="text"/>		
Nº./Folha LRE : <input type="text"/>						
Início Crédito : <input type="text"/>	Parcelas Creditadas : <input type="text" value="0"/>	Valor Creditado : <input type="text" value="0,00"/>				
Icms Próprio : <input type="text" value="100,00"/>	Icms ST : <input type="text" value="50,00"/>	Icms Frete : <input type="text" value="25,00"/>	Icms Dif.Aliq. : <input type="text" value="25,00"/>	Icms a Creditar : <input type="text" value="200,00"/>		
<input checked="" type="checkbox"/> Gravar <input type="checkbox"/> Cancelar						
Grava os dados e retorna ao código						

***Estamos a disposição para qualquer dúvida.***