

Grupo Módulos
55 11 4433.3200
vendas@grupomodulos.com.br
www.grupomodulos.com.br



Atualização dos Sistemas Grupo Módulos – Versão 2.632

Segue o informativo sobre a nova versão e as últimas alterações dos sistemas Grupo Módulos, disponível em nosso **site**. Em caso de eventuais dúvidas contate-nos através do telefone **(0xx11)4433-3200** São Paulo e Região, **(0xx12)3500-0640** São José dos Campos e Região, **(0xx15)3500-0551** Sorocaba e Região, **(0xx19)3500-0970** Campinas e Região, ou via e-mail contato@grupomodulos.com.br.

Folha de Pagamento

(Pagamentos / Arquivos Magnéticos / Exportação VT – RB Serviços) → Nesta versão foi incluso o layout para pedido de Vale Transporte para a empresa RB Serviços – Gestão em Benefícios.

(Fechamento Mensal / Exportação / Caged) → Nesta versão foram inclusos novos campos no cadastro de funcionários, para atender a portaria n.º 945/2017 referente ao CAGED, a qual especifica que:

- O Empregador que admitir ou desligar motoristas profissionais está obrigado a declarar os campos: Código Exame Toxicológico, Data Exame Médico (Dia/Mês/Ano), CNPJ do Laboratório, UFCRM e NRCRM, relativos às informações do exame toxicológico os quais foram incluídos no layout do Cadastro.

Dentro do menu – Arquivos / Funcionários / Cadastro / Funcionários, aba “Dados Complementares”.

Funcionários

Ativo

Código : 000001
Nome : FUNCIONARIO MOTORISTA

Dados de Cálculo | Dados Cadastrais | Dados Compl. | Dependentes | Benefícios | Afastamentos | Férias | Calc. Programado | Ocorrências

Rais e Caged

Sit. p/ Rais : 1 ATIVO POR TODO ANO
Adm. Rais : 02 ADMISSÃO DE EMPREGADO C/EMPREGO ANT.
Mov. Caged : 20 ADMISSÃO DE EMPREGADO C/EMPREGO ANT.
Vinc. Empr. : 10 TRAB.URB.VINC.EMPREG.PESSOA JURÍDICA.

Pagamento

Forma :
Banco :
Agência : 00000
Conta : C/C Salário Poupança Super

Fgts e Señp

Opção Fgts : 17/06/2009 Conta Fgts :
Tipo adm.(I) : 9 OUTROS
Tipo adm.(II) : B REEMPREGO
Ocorrência : 1 NÃO EXPOSIÇÃO A AGENTE NOCIVO.
Categoria : 01 EMPREGADO.

Outras Informações

Registro : Registro Seconci :
Dt.Casam. : Simplex Nac. : Não se Aplica
Dt. Opção VT : Trabalhador : Interno
Relog/Crachá : Alvará Judicial
Horários Diver. :
CNS :

Exames / Segurança

Admissional : 01/08/2017 Código Exame : 123987 CNPJ Laboratório : 00.000.000/0000-00 CRM / UF Médico : 963852 SP
Demissional : Código Exame : CNPJ Laboratório : CRM / UF Médico :
Periódico : Meses p /Renovação : 00 Particip. CIPA : Treinamento :

E-mail / Observações

E-Mail : Obs. :

Gravar Cancelar

Estado do CRM do Médico que realizou o Exame Admissional

Após a inclusão dos dados no cadastro do funcionários, na tela de geração deve ser selecionado conforme imagem abaixo.

CAGED

Competência : 08/2017
Do dia : até :
Grupo de Empresas :
Empresa : 0002 Empresa Demonstracao
Funcionário :
Movimento : Todos
Exportar : Funcionários não exportados
Funcionários Ativos : No 1º Dia da Competência
Portaria 16/08/2017

C:\CGED2017.M08

(Evento de Férias s/ Aviso Prévio Indenizado) → A partir desta versão teremos a possibilidade de desmembrar o evento de férias s/ aviso prévio indenizado do evento de férias proporcionais, assim como temos para o cálculo de 13º salário.

Para isso teremos de criar dois eventos, um para o evento de Férias s/ aviso indenizado e outro de 1/3 sobre aviso indenizado. Conforme configurações abaixo.

Para criar os eventos acesso o menu “Arquivos / Tabelas / Eventos / Manutenção”, os códigos são de livre escolha do cliente, sendo eles entre os códigos 01 e 499 (proventos).

Cadastro de Eventos (Proventos e Descontos)

Código : 199 Descrição : Ferias s/ aviso previo indenizado Provento

Dados p/ Cálculo Dados p/ Esocial

Rotina : 68 FÉRIAS PROPORCIONAIS SOBRE AVISO PRÉVIO

Sequência : 0

Base p/ Cálculo : Salário Base

Base Referencial : 000

Proporcionalidade : Integral

Percentual : 0,000000

Periodicidade :

Expressão de Cálculo :

Ref. dos Eventos :

Contabilização

Conta Débito

Conta Crédito

Compor Média

Rotina de Média

Evento Automático

Maior Remuneração

Bases de Acúmulo

842-1/3 Ferias aviso previo

Tipos de Pagamento

07-Rescisao

Regimes Empregaticios

01-C.L.T.

Gravar Cancelar

Deixe checado para ver só as bases selecionadas

Para o evento de 1/3 será necessário criar uma base referencial, no menu “Arquivos / Tabelas / Eventos / Bases referenciais”.



Cadastro de Eventos (Proventos e Descontos)

Código: 200 Descrição: 1/3 ferias s/ aviso indenizado Provento

Dados p/ Cálculo Dados p/ Esocial

Rotina: 14 PERCENTUAL

Sequência: 0

Base p/ Cálculo: Base Referencial

Base Referencial: 842 1/3 Ferias aviso previo

Proporcionalidade: Integral

Percentual: 33,33330

Periodicidade:

Expressão de Cálculo:

Ref. dos Eventos:

Contabilização

Conta Débito

Conta Crédito

Compor Média

Rotina de Média

Evento Automático

Maior Remuneração

Bases de Acúmulo Tipos de Pagamento Regimes Empregaticios

07-Rescisao 01-C.L.T.

Gravar Cancelar

Descrição do evento

Após o cadastro dos eventos os mesmo serão desmembrados em pagamentos / consulta e manutenção, conforme abaixo.

Código	Descrição	Ref.	Vencimentos	Descontos
007	SALDO DE SALARIOS	9,0000	384,19	
017	Participacao Lucro Funcional	0,0000	80,00	
111	130 SALARIO - PARCELA FINAL	3,0000	320,16	
113	130 SALARIO INDENIZADO	2,0000	213,44	
142	AVISO PREVIO INDENIZADO	36,0000	1.536,76	
151	FERIAS PROPORCIONAIS	1,0000	106,72	
153	FERIAS PROPORCIONAIS 1/3	33,3333	35,57	
199	Ferias s/ aviso previo indenizado	2,0000	213,44	
200	1/3 ferias s/ aviso indenizado	33,3333	71,15	
299	ARREDONDAMENTO	0,0000	0,73	
770	I.N.S.S. FOLHA	9,0000		175,01
772	I.N.S.S. 130 SALARIO	8,0000		42,69
799	ARREDONDAMENTO PAGTO ANTERIOR	0,0000		0,46

Código	Descrição	Valor
801	I.N.S.S. FOLHA	1.920,95
803	I.N.S.S. 130 SALARIO	533,60
804	I.N.S.S. PRO-LABORE / AUTONOMIA	320,16
806	I.R.R.F. FOLHA	209,18
808	I.R.R.F. 130 SALARIO	490,91
810	F.G.T.S.	2.454,55
819	1/3 FERIAS PROPORC.	106,72
830	BASE PENSAO JUDICIAL	2.379,14
836	CONTR.ASSISTENCIAL	384,19
837	CONTR.CONFEDERATIVA	384,19
838	CONTR.SINDICAL	384,19
840	IRRF PLR	80,00
841	Vale Refeicao	21,00
842	1/3 Ferias aviso previo	213,44
901	VENCIMENTOS	2.962,16
902	DESCONTOS	218,16
903	LIQUIDO	2.744,00

Data de Pagto.: 20/04/2017 Local: 0001 Centro de Custo: Valor Líquido: 2.744,00

Base FGTS: 0,00 Valor FGTS: 0,00 Base IRRF: 780,09 Base INSS: 2.454,55

Após o cadastro e calculo o cliente deve efetuar a associação dos eventos do sistema junto as rubricas do TRCT. No menu "Pagamentos / Rescisões / Termo de Rescisão, Quitação e Homologação", acesso o ícone indicado abaixo para tal associação e efetue a associação selecionando a rubrica 71 e após os eventos cadastrados.

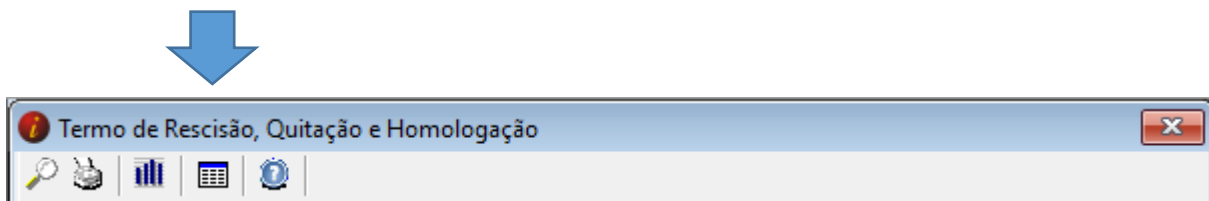

Eventos para Termo de Rescisão

Rubricas MTE

Código	Descrição	Obrigatório
69	Aviso Prévio Indenizado	Sim
70	13º Salário (Aviso Prévio Inden.)	Sim
71	Férias (Aviso-Prévio Indenizado)	Sim
72	Percentagem	
73	Prêmios	
74	Viagens	
75	Sobreaviso	
76	Prontidão	
77	Adicional por Tempo de Serviço	
78	Adicional por Transferência de Localidade de	
79	Salário Família Excedente ao Valor Legal	
80	Abono/Gratificação de Férias Excedente 20 Di	
81	Valor Global Diárias para Viagem - Excedente	
82	Ajuda de Custo Art. 470/CLT	
83	Etapas Marítimos	
84	Licença Prêmio Indenizada	
85	Quebra de Caixa	
86	Participação nos Lucros ou Resultados	
87	Indenização a Título de Incentivo à Demissão	
88	Bolsa Aprendizagem	
89	Abonos Desvinculados do Salário	
90	Ganhos Eventuais Desvinculados do Salário	
91	Reembolso Creche	
92	Reembolso Babá	
93	Gratificação Semestral	
94	Salário do Mês Anterior à Rescisão	
95	Outras Verbas	

Eventos Associados

- 199 - Férias s/ aviso previo indenizado
- 200 - 1/3 ferias s/ aviso indenizado

Eventos Intsys

- 199 - Férias s/ aviso previo indenizado

199

Gravar Cancelar

<Enter> = Alterar Descrição da Rubrica

Nota. Caso o cliente não opte por utilizar este evento nada será alterado, a projeção das férias s/ aviso prévio será calculada junto ao evento de Férias Proporcionais e demembrando no campo 71 do Termo de Rescisão, Quitação e Homologação conforme determina o MTE.

Escrita Fiscal

(Utilitários / Alteração de Produtos) → Nesta versão incluímos um facilitador para alteração de dados cadastrais de produtos, podendo ser filtrados por grupo de produtos, intervalo de código de produtos, NCM e CSTs.



Alteração de Produtos Backup do Banco de Dados

Filtros

Grupo: Produto: a NCM: a

CST ICMS: CST IPI: CST Pis/Cofins:

Dados

Entradas **Limpar** **Saídas** **Limpar** **CST** **Limpar**

Cfop: Rotina: Base Trib: Cfop: Rotina: Base Trib: ICMS:

SPED **Limpar Tipo/Gênero**

Tipo: Gênero:

CST's Entradas | **CST's Saídas** **Limpar CST's Entradas/Saídas**

Tributáveis **Não Tributáveis**

IPI: IPI:

PIS: PIS:

Cofins: Cofins:

Receitas EFD Pis/Cofins 1 | **Receitas EFD Pis/Cofins 2** **Limpar Receitas EFD**

4.3.10 - Incidência Monofásica da Contribuição Social - Alíquotas Diferenciadas (CST 02 e 04)

4.3.11 - Incidência Monofásica da Contribuição Social - Alíq. por Unid. de Medida (CST 03 e 04)

4.3.12 - Substituição Tributária da Contribuição Social (CST 05)

4.3.13 - Alíquota Zero da Contribuição Social (CST 06)

CRM Web

A partir desta versão, o cliente poderá importar também os xml referente aos CTE de entrada através do Certificado Digital do cliente.

Ao acessar o menu Publicações / Monitor NFE, o sistema terá a possibilidade do download A1 e A3. Nos dois formatos estarão disponíveis as opções de importação NFE e agora CTE xml, conforme abaixo.

O campo NSU – Número Sequencial Único serve para demonstrar qual foi o último dowload efetuado.

Importar NFe Último NSU de NFe:

Importar CTe Último NSU de CTe:

⚙️ **Processando ...**

Dependendo do tráfego esse processo pode demorar alguns minutos! Por favor, aguarde ...

Processando NSU: 0 de 0

Após o Download o sistema irá demonstrá-los no painel “Monitor de NFE” da seguinte forma.

Intsys CRM

- Início
- Dashboard
- Clientes
- Folha de Pagamento
- Contabilidade
- Atendimentos
- Publicações**
 - Parâmetros
 - Pastas Diversas
 - Documentos
 - Publicar
 - Visualizações
 - Baixas e Vencimentos
 - Monitor de NFe**
- Mensagens

Última importação realizada às 02/08/2017 02:23:15

Os filtros aqui informados não são utilizados nos processos de Importação de NFe's dos Serviços da Sefaz.

Emissão: até

Situação:

Tipo de Nota:

Movimento:

Emitente:

[Download \(A1\)](#)

[Download \(A3\)](#)

[Upload - Saídas](#)

[Download Nota](#)

[Download DANFES e D](#)

[Manifestações](#)

<input type="checkbox"/>	Tipo	Data Emissão	Movimento	Emitente	Cnpj	UF	Nota Fiscal	Série	Valor	Situação	Status da Nota		
<input checked="" type="checkbox"/>	CTe	01/08/2017	ENTRADA	TRANSPORTES E LOGISTICA LTDA - ME		SP		1		Normal	Ciência Operação		
<input checked="" type="checkbox"/>	CTe	01/08/2017	ENTRADA	TRANSPORTES E LOGISTICA LTDA - ME		SP		1		Normal	Ciência Operação		
<input checked="" type="checkbox"/>	CTe	01/08/2017	ENTRADA	TRANSPORTES E LOGISTICA LTDA - ME		SP		1		Normal	Ciência Operação		

Acessando o Módulo Fiscal, no menu Importações / CTE – Sped – XML, estará disponível o ícone que fará conexão com o CRM-Web para download dos CTEs, assim como temos para as NFES.

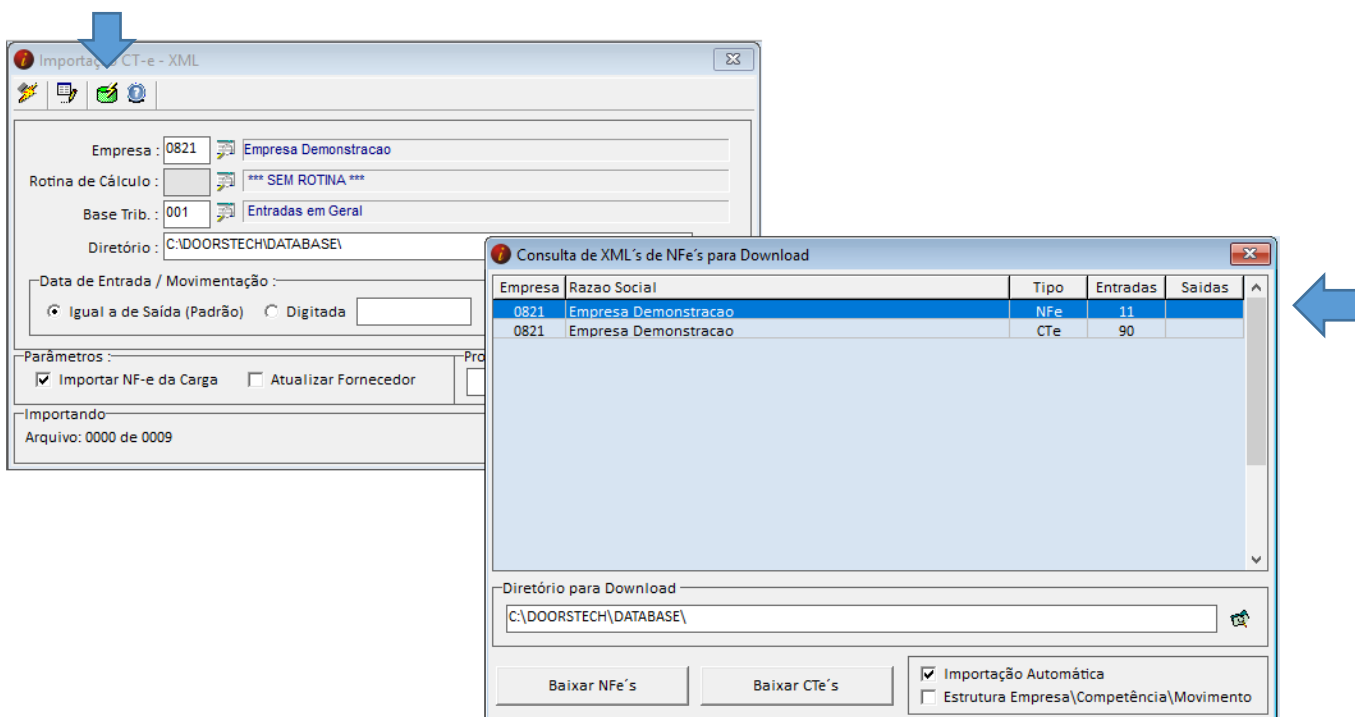

Estamos a disposição para qualquer dúvida.